

**Agenzia delle Entrate
CATASTO FABBRICATI
Ufficio Provinciale di
Milano**

Dichiarazione protocollo n. MI0192375 del 14/03/2025

Comune di San Colombano Al Lambro

Via Don Angelo Gelmini

civ. 3/1

Identificativi Catastali:

Sezione: [REDACTED]

Foglio: [REDACTED]

Particella: [REDACTED]

Subalterno: [REDACTED]

Compilata da:
Lobbia Giuseppe

Iscritto all'albo:
Geometri

Prov. Lodi

N. 448

Planimetria

Scheda n. 1

Scala 1:100

MAPP [REDACTED]

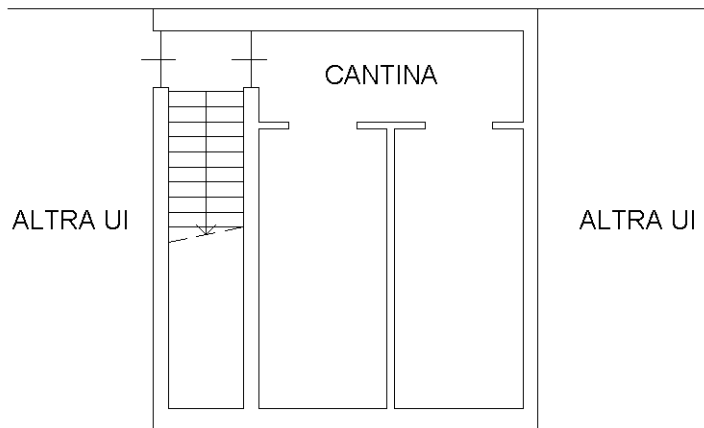

MAPP [REDACTED]

CORTILE COMUNE

PIANO PRIMO SOTTOSTRADA H.170

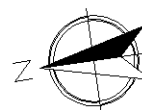

Ultima planimetria in atti