

Agenzia delle Entrate
CATASTO FABBRICATI
Ufficio Provinciale di
Milano

Dichiarazione protocollo n. MI0854973 del 22/12/2025

Comune di San Colombano Al Lambro

Via Don Angelo Gelmini

civ. 1

Identificativi Catastali:

Sezione:

Foglio:

Particella:

Subalterno:

Compilata da:
Rocca Emanuele

Iscritto all'albo:
Geometri

Prov. Lodi

N. 00307

Planimetria

Scheda n. 1

Scala 1:200

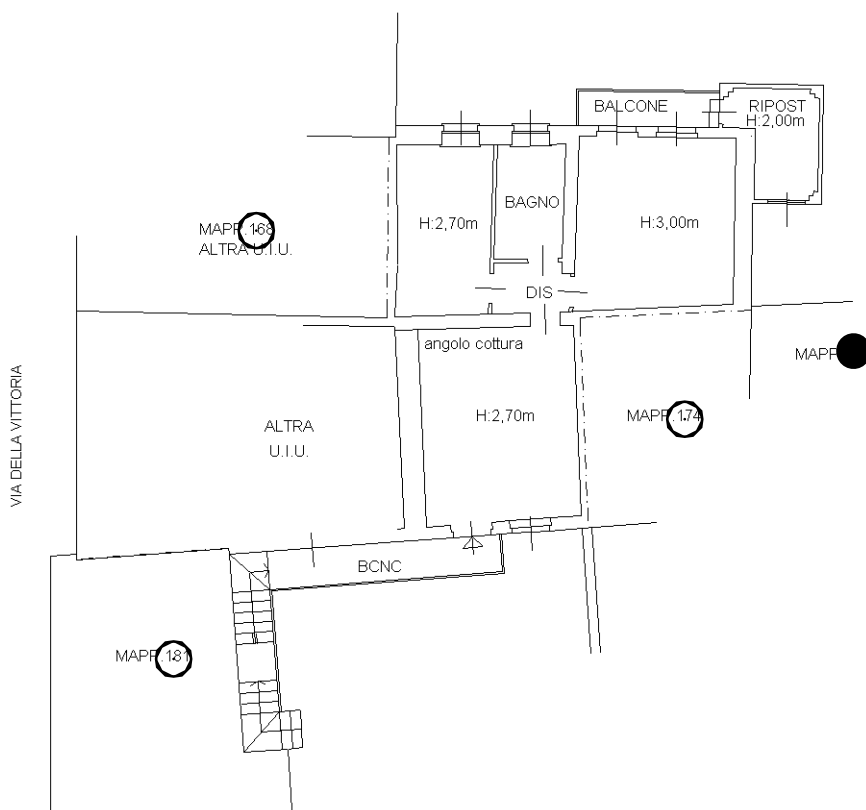

PIANO PRIMO

Nord



Ultima planimetria in atti