

Dichiarazione protocollo n. del
Comune di San Colombano Al Lambro
Via Del Pilastrrello civ. 28

Identificativi Catastali:
Sezione: **[REDACTED]**
Foglio: **[REDACTED]**
Particella: **[REDACTED]**
Subalterno: **[REDACTED]**

Compilata da:
Tabacchi Francesco
Iscritto all'albo:
Geometri
Prov. Cremona N. 1780

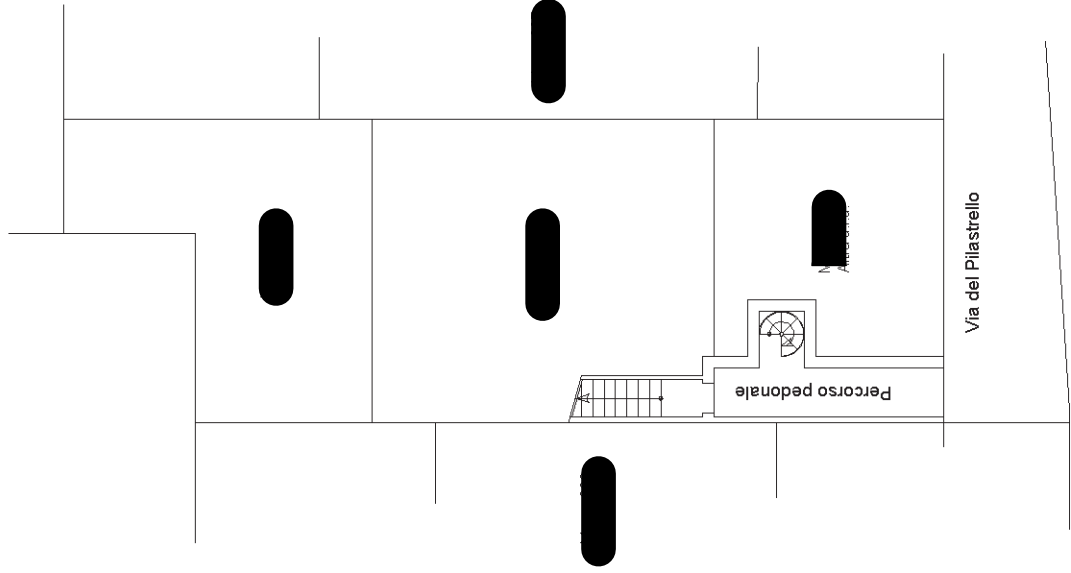

PIANO TERRA

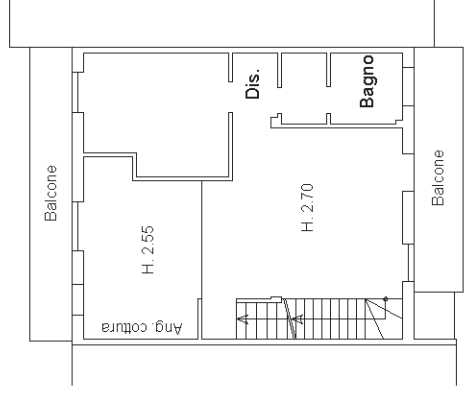

PIANO PRIMO

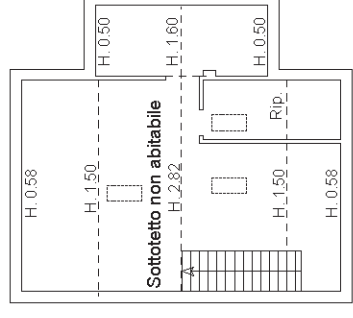

PIANO SECONDO
sottotetto

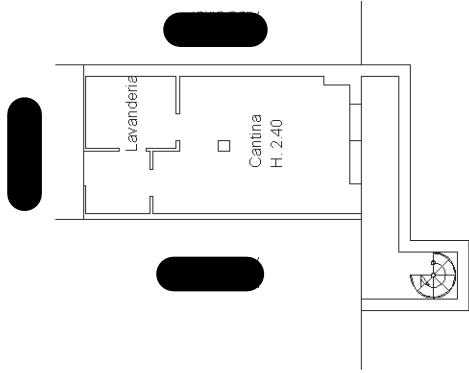

PIANO INTERRATO
-S1-

