

MODELLO  
P. 108 10/85 - 4/85



MINISTERO DELLE FINANZE  
DIREZIONE GENERALE DEL CATASTO E DEI SERVIZI TECNICI ERARIALI

Lire  
200

NUOVO CATASTO EDILIZIO URBANO

Planimetria dell'immobile situato nel Comune di S. GIULIANO AL LAMBRO Via COSSA DEL GIROSCA  
Ditta SORRÒ ETTORE nato a MILANO il 29/04/1929  
Allegata alla dichiarazione presentata all'Ufficio Tecnico Erariale di MILANO.

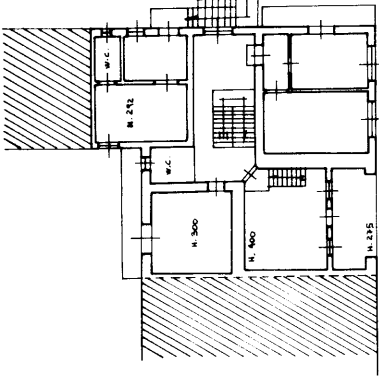

PIANO PRIMO

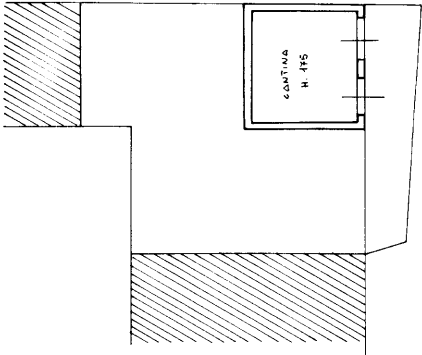

PIANO SEMINTERRATO

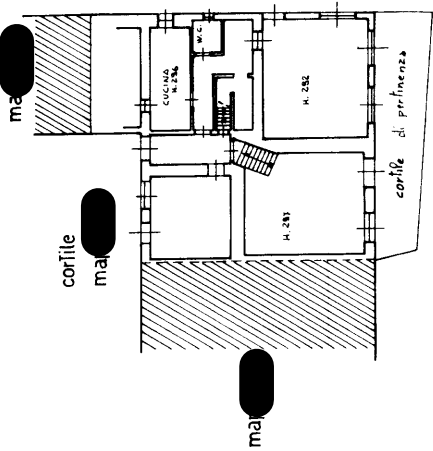

PIANO TERRA

ORIENTAMENTO  
SCALA DI 1:200

Compilata dal GEOM. ENZO CHIESA  
(Firma, nome e cognome del Tecnico)

Escritto all'Albo dei geometri  
della Provincia di  
DATA 01/04/1986  
Firma: 



SPAZIO RISERVATO PER LE ANNOTAZIONI D'UFFICIO	
DATA	PROT. N°